KALIMAN

EL HOMBRE INCREIBLE

No. 64

KALIMAN

$1.00

KALIMAN

EL HOMBRE INCREIBLE 54

KALIMAN

Colombia $.Kap

Venezuela Bs.Luz

Ecuador $./Luz

ESCUCHE KALIMAN

EL HOMBRE INCREIBLE

por:

MEXICO, D. F. 1.19 hrs.
XEW ACAPULCO, 1280 KCS. 50 KW.
XEQJ AGUASCAL. (AC.) 1150 KCS.
XEAW ALTAMIRA, (TAMPS.) 1.19 KCS.
XEFB ATLACOMULCO, (MEX.) 800 KCS.
XEPC CD. VICTORIA, (TAMPS.) 1.19 KCS.
XEOY CD. JUAREZ, (CHIH.) 1.19 KCS.
XEOR CD. OBREGON, (SON.) 1.19 KCS. 10 KW.
XEOY CD. VICTORIA, (TAMPS.) 1.19 KCS.
XEOR CHIHUAHUA, (CHIH.) 1.19 KCS.
XEO CUAUTLA, (MOR.) 1.19 KCS.
XEOR CUERNAVACA, MOR. 1.19 KCS.
XEOR DURANGO, MEXICO, 1.19 KCS.
XEOR GUADALAJARA, (JAL.) 1.19 KCS.
XEOR GUANAJUATO, (GTO.) 1.19 KCS.
XEOR IGUALA, (GRO.) 1.19 KCS.
XEOR LEON, (GTO.) 1.19 KCS.
XEOR MATAMOROS, (TAMPS.) 1.19 KCS.
XEOR MATAMOROS, (TAMPS.) 1.19 KCS.
XEOR MONTERREY, (N. L.) 1.19 KCS.
XEOR MONTERREY, N. L. 1.19 KCS.
XEOR MORELIA, (MICH.) 1.19 KCS.
XEOR NUEVO LAREDO, TAMPS.
XEOR OAXACA, (OAX.) 1.19 KCS.
XEOR PACHUCA, (HGO.) 1.19 KCS.
XEOR PUEBLA, (PUE.) 1.19 KCS.
XEOR QUERETARO, (QRO.) 1.19 KCS.
XEOR REYNOSA, (TAMPS.) 1.19 KCS.
XEOR SAN LUIS POTOSI, (S.L.P.) 1.19 KCS.
XEOR TAMPICO, TAMPS. 1.19 KCS.
XEOR TEPIC, (NAY.) 1.19 KCS.
XEOR TEXCOCO, (MEX.) 1.19 KCS.
XEOR TOLUCA, (MEX.) 1.19 KCS.
XEOR TORREON, (COAH.) 1.19 KCS.
XEOR VALLES, MEX. 1.19 KCS.
XEOR VERACRUZ, (VER.) 1.19 KCS.
XEOR VILLAHERMOSA, (TAB.) 1.19 KCS.
XEOR VILLA HIDALGO, (DGO.) 1.19 KCS.
XEOR ZAMORA, MICH. 1.19 KCS.

AHORRE TIEMPO ENVIANDO SUS CARTAS POR VIA AEREA

¡KALIMAN!
¡MALDITO...! SE HACÍA PASAR POR ADAN...
¡VIVE...! LA ARMAZÓN DEL ROBOT LO SALVÓ DE QUEDAR FULMINADO...
¡MALDITO... YA CAUSASTE DEMASIADOS PROBLEMAS! ¡ACABARÉ CONTIGO!
11-2

"NO SE PIERDA LOS MIERCOLES RAYO DE PLATA, SOLO CUESTA UN PESO"

¡EL CRISTAL ES IRROMPIBLE! ¡MORIRAN COMO RATAS ASFIXIADAS! ¡JA,JA,JA....
¡MIENTRAS VOY A PREPARAR EL ATAQUE A LA TIERRA! ¡JA,JA,JA....
¡MALDITO ASESINO! ¡SACANOS DE AQUI!...
KALIMAN...
¡KALIMAN, DESPIERTA, DESPIERTA!
¡ES INUTIL! NO RECUERDA EL SENTIDO...
¡EL AIRE SE AGOTA RAPIDAMENTE Y MORIREMOS ASFIXIADOS!
¡Y LA TIERRA SERA DESTRUIDA!

USE EL CORREOGRAMA PARA OBTENER CELERIDAD Y ECONOMÍA.

KRUMAN
VAN ZELANG SE COMUNICA CON LA BASE SECRETA DE LOS PLATILLOS VOLADORES SITUADA EN LAS SELVAS DE BORNEO...
¡ATENCION, ATENCION, HABLA EL PROFESOR VAN ZELANG. ESCUADRONES LISTOS A DESPEGAR DENTRO DE QUINCE MINUTOS. AJUSTEN LOS RELOJES ELECTRONICOS...
LAS ORDENES SON CATEGORICAS POR AQUELLOS EXTRAÑOS ENMASCARADOS DE PIEL AMARILLENTA. LOS RELOJES ELECTRONICOS...
¡A LAS CUATRO HORAS CINCUENTA MINUTOS LOS PLATILLOS VOLADORES ATACARAN LA BASE HASTA LES OBJETIVOS!...

¡A LAS CINCO HORAS, LOS PLATILLOS ESTARAN VOLANDO SOBRE TODAS LAS CIUDADES Y YO DARE LA ORDEN DE ATAQUE !...JA,JA,JA,...!
¡DENTRO DE 22 MINUTOS SERE EL AMO DEL MUNDO ! JA, JA, JA ...!
Y EL DIABLO LOS PAGUE CON CREES QUE HASTA LOS COMPLICADOS CALCULOS MATEMATICOS PARA LA HORA DEL ATAQUE...
¡TODO FUNCIONARA AUTOMATICAMENTE ! LOS CEREBROS ELECTRONICOS DIRIGIRAN EL ATAQUE...

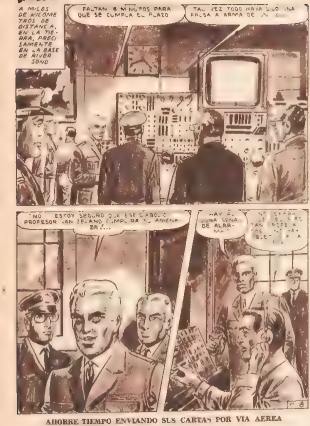

AHORRE TIEMPO ENVIANDO SUS CARTAS POR VIA AEREA

DE PRONTO REACCIONAN AL ESCUCHAR UNA VOZ...
ATENCIÓN TERRÍCOLAS, ATENCIÓN TERRÍCOLAS.
MIEN
HABLA EL PROFESOR VAN ZELANT. FALTAN QUINCE MINUTOS PARA QUE LA TIERRA SEA DESTRUIDA... ¡NO ES TIEMPO DE SALVARSE!
¿SE RINDEN O PREFIEREN SER ATACADOS A MUERTE?
¡ESCUCHE PROFESOR ESTAMOS DISPUESTOS A LUCHAR, TENEMOS ARMAS PODEROSAS PARA HACERLE FRENTE! ¡GUARDENOS!

USE EL CORREOGRAMA PARA OBTENER CELERIDAD Y ECONOMIA

¡NO TODOS PUEDEN... LOS PODERES SE PIERDEN A CAUSA DE UN CHOQUE POR FALTA DE AIRE
¡OH, ME AHOGO!
¡AIRE!
¡KALIMAN ESPOSITO DESPIERTA!
¡OH! ¿QUÉ HA SUCEDIDO? ¡OH, NO PUEDO RESPIRAR BIEN!
¡MUCHÍSIMOS ATAQUES, MIENTRAS VAN TELANG ATACA A LA TIERRA!...
¡CAUSTA... QUE TE ES CAUSA?
¡NO SE LO QUE ME PASA!
¡SIEMPRE HAY UN CAMINO PARA ESCAPAR CUANDO SE USA EL CEREBRO!... OBSERVEN

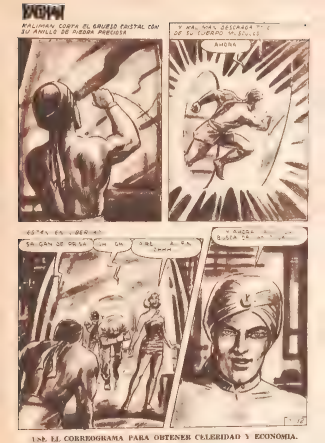

USE EL CORREOGRAMA PARA OBTENER CELERIDAD Y ECONOMIA.

DISFRUTE LAS ESPECTACULARES AVENTURAS DE RAYO DE PLATA

AHORRE TIEMPO ENVIANDO SUS CARTAS POR VIA AEREA

¡LOS PLATILLOS VOLADORES VUELVEN A LA TIERRA!
¡TRATARE DE ENSEÑOS-
TRANDO LA VOZ DE UN LEJANO.
EL MENSAJE SE ESCUCHARÁ A BORDO DE LAS NAVES
¡ATENCIÓN A TODAS LAS ESCUADRAS HAN A PUESTO EN TIERRA!
¡ESTE ES UN ATAQUE! PROCEDAN A DESTRUIR LAS NAVES DE LOS ESPANTOSOS MONSTRUOS. ES UNA ORDEN!
POP POP POP

"NO SE PIERDA LOS MIERCOLES KAYO DE PLATA, SOLO CUESTA UN PESO"

AHORRE TIEMPO ENVIANDO SUS CARTAS POR VIA AEREA

KALIMAN
EL ESCUDO HACE IMPACTO EN LOS CEREBROS ELECTRONICOS...
¡AAAAAAAYYYYY!
EL GENIO INVENTOR MUERE FULMINADO POR LAS DESCARGAS ELECTRICAS...
¡DEBEMOS QUE HUIR ANTES DE QUE LA BASE ESTALLE!...
KALIMAN Y SUS AMIGOS ESCAPAN A BORDO DEL PLATILLO VOLADOR UN SEGUNDO ANTES DE QUE LA GIGANTESCA BASE ESPACIAL ESTALLE!...
BARROOM!
TIEMPO DESPUES, EN LA BASE DE RIVER SONG...
¡GRACIAS KALIMAN, SALVE USTED A LA TIERRA DE LA DESTRUCCION TOTAL!...
¡AMIGOS QUIZA UNA VEZ MAS LES HEMOS SALVADO LA VIDA, PERO NINGUN SER PUEDE CONVERTIRSE EN DICTADOR Y ASESINO Y VIVIR PARA CONTARLO!... DESCANSE EN PAZ, DOCTOR PROFESSAR ZELAND!...
11-18

¡TIGRE!
UNA NUEVA Y PEMBOCIDA AVENTURA DE FELIPOTE Y HOMBRES SOBRENATURALES A LOS QUE SE ENFRENTA...
¿QUE ES EL FUEGO, UN MONO RARO? UNA CIGARRA GIGANTE? ¡UN GATO MONSTRUOSO? ¡UN HOMBRE INVISIBLE!...
KALIMAN
¡COMPRE SU REVISTA SALE LOS SABADOS Y SOLO CUESTA
¡NO PUEDE DESCUBRIR QUE SU CLANDESTINA LA METIO DEL ANIMAL Y DE LA MALETA!...

ARANDÚ

EL PRINCIPE DE LA SELVA

TRAS UNA FOTA QUE LE LLEVÓ HASTA LOS RASTROS DE SU HIJO, ARANDÚ Y SU AMIGO BLANCANIEVES SE ADENTRAN EN EL MISTERIO DE LA SELVA AMAZÓNICA, DONDE VIVIRÁN INCREÍBLES AVENTURAS, HUMORES EN EL CORAZÓN DEL AMAZONAS...

DIBUJO Y GUIÓN: SANTIAGO VILLA

COLOR: SANTIAGO VILLA

LETRAS: SANTIAGO VILLA

EDITOR: SANTIAGO VILLA

EDITA: SANTIAGO VILLA

DEPÓSITO LEGAL: M-XXXXX-2012

ISBN: XXX-XX-XXXXX-XX-X

IMPRIME: GRÁFICAS XXXXX

PRIMERA EDICIÓN: 2012

© SANTIAGO VILLA, 2012

TODOS LOS DERECHOS RESERVADOS. ESTA PUBLICACIÓN NO PUEDE SER REPRODUCIDA, DISTRIBUIDA, COMUNICADA PÚBLICAMENTE O ALMACENADA, TOTAL O PARCIALMENTE, SIN AUTORIZACIÓN. LA INFRACCIÓN DE LOS DERECHOS MENCIONADOS PUEDE SER CONSTITUTIVA DE DELITO CONTRA LA PROPIEDAD INTELECTUAL (ARTS. 270 Y SS. DEL CÓDIGO PENAL).

IMPRESO EN ESPAÑA

PRINTED IN SPAIN